



Pachuca de Soto, Hidalgo; 1 de abril de 2022
SFP-CPF-01-1466/2022

Lic. Armando Hernández Tello
Director General de Colegio de Educación Profesional Técnica del
Estado de Hidalgo
Presente

Con fundamento en los artículos 1 y 15 de la Ley de Disciplina Financiera de las Entidades Federativas y los Municipios; 42 y 108 de la Constitución Política del Estado de Hidalgo; 25 fracción XVI de la Ley Orgánica de la Administración Pública para el Estado de Hidalgo; 3, 21 y 40 de la Ley de Presupuesto y Contabilidad Gubernamental del Estado de Hidalgo; 55 de la Ley de Entidades Paraestatales del Estado de Hidalgo; 1, 5, 11 y 35 del Decreto Núm. 86 que autoriza en todas y cada una de sus partes el Presupuesto de Egresos del Estado de Hidalgo para el Ejercicio Fiscal 2022 y al Acuerdo Delegatorio de Facultades publicado el 1° de octubre de 2018 en el Periódico Oficial del Estado de Hidalgo; adjunto al presente el anexo técnico de autorización que contiene la asignación presupuestal para el periodo abril-junio del Organismo a su cargo, como aportación estatal al Convenio de Colaboración 2022 signado con la Federación.

Es importante señalar que el presente documento fue elaborado con base en la información notificada en el oficio núm. SFP-CPF-0183/2022, en el cual se detallan las cifras anuales estimadas y calendarizadas del presupuesto anual aprobado por el Congreso del Estado de Hidalgo en el citado Decreto, por lo que no es limitativo para los procesos de licitación en términos del Anexo 41 del Presupuesto de Egresos del Estado de Hidalgo para el Ejercicio Fiscal 2022.

La presente asignación queda sujeta a las políticas y medidas de disciplina presupuestaria que se emitan a efecto de cumplir con el principio de sostenibilidad del balance presupuestario y la disponibilidad financiera, en la consideración de que los recursos económicos que dispongan los Entes Públicos deberán administrarse en apego a los principios de legalidad, honestidad, eficacia, eficiencia, economía, racionalidad, austeridad, transparencia, control y rendición de cuentas en el ámbito de sus respectivas competencias.

Sin más por el momento, le envío un cordial saludo.

Atentamente

Mtra. Verónica Vizzuett Balderas
Coordinadora de Planeación Financiera de la
Secretaría de Finanzas Públicas

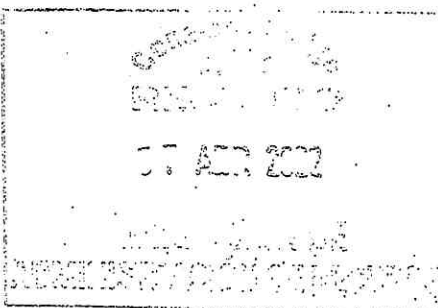

Mtra. Verónica Vizzuett Balderas



COORDINACIÓN DE PLANEACION
n78H/Re9IG2LsvTzr3zJAeh3N3o2PraHRvpFYXONAvTuzm8UtiW8utl3HxvY7E8Yyfr+CaxdgSEBE
MjuwDa+G0XyFvSZvNArjke9de+58XRHUEbl+6diOzB+80hrCatUrtVQJem2wKSK9DnuFims
LDovJZidA8KTsE8vV8goPCF47/BBXoS6X21uKqATKerD7H4POCY5dUgNHXESGveFOh5+Dobh
EjgJzBlcFYm04OBKQJn0Fru3AJOgikLwer8VY9+6624+Y19mboCWzYqthAXNBIFvHqoSExZnoe81
GHYqT6IW4mjkOy2mkfU4eTvwAOYg==
vibv7907117w7 05/04/2022 11:38:29 a. m.

Presupuesto de Egresos Ejercicio Fiscal 2022
 Asignación Presupuestal

Anexo del oficio SFP-CPF-01-1466/2022 - 202203/18877

Ramo: Educación Pública
 UR: Organismos Descentralizados
 UP: Colegio de Educación Profesional Técnica del Estado de Hidalgo
 Proyecto: GESTIÓN ADMINISTRATIVA REALIZADA
 Tipo Oficio: Ordinario

AÑO - RM - UR - UP - RUBRO - TG - OGASTO - F - FU - SF - EJE - PS - PROG - SP - OBJ - PROY - EST - OBRA - BEN - EG - MI - PR - PED - ITRANS - GEST - MI - LA - ODS - ET - FF

	Enero	Febrero	Marzo	Abril	Mayo	Junio	Julio	Agosto	Septiembre	Octubre	Noviembre	Diciembre	Total
Clave: 2022 - 17 - 40 - 57 - 8101010 - 01 - 415001 - 2 - 05 - 02 - 302 - P9 - E0011 - 05 - 005 - AV193-000-00000 - H07 - 85000 - 00 - 00 - 11 - G2 - K030-00-00-DG-01-05													
OG: TRANSFERENCIAS INTERNAS OTORGADAS A ENTIDADES PARAESTATALES NO EMPRESARIALES Y NO FINANCIERAS	0.00	0.00	0.00	390.00	270.00	5,090.00	0.00	0.00	0.00	0.00	0.00	0.00	5,750.00
Monto:	0.00	0.00	0.00	390.00	270.00	5,090.00	0.00	0.00	0.00	0.00	0.00	0.00	5,750.00
													Total 5,750.00



Abreviaturas Clave Presupuestaria: RM:Ramo - UR: Unidad Responsable - UP: Unidad Presupuestal - RUBRO: Rubro de Ingresos - TG: Tipo de Gasto - OGASTO: Objeto del Gasto - F: Finalidad - FU: Función - SF: Subfunción - EJE: Eje Temático - S: Sector - PROG: Programa - SP: Subprograma - OBJ: Objetivos - PROY: Proyecto - EST: Estrategias - OBRA:Obra BEN - Beneficiario - EG: Espacio Geográfico MI: Misión - PR:Proposito Institucional - PED:Indicador Estratégico PED - ITRANS:Indicador Transversal - IGEST:Indicador de Gestión - MI:Meta Indicador LA:Lineas de Acción - ODS:Objetivos de Desarrollo Sostenible - ET:Etiqueta - FF:Fuente de Financiamiento

Presupuesto de Egresos Ejercicio Fiscal 2022
Asignación Presupuestal

Anexo del oficio SFP-CPF-01-1466/2022 - 202203/18877

Ramo: Educación Pública
 UR: Organismos Descentralizados
 UP: Colegio de Educación Profesional Técnica del Estado de Hidalgo
 Proyecto: PROCESO DE ENSEÑANZA-APRENDIZAJE MEJORADO
 Tipo Oficio: Ordinario

AÑO - RM - UR - UP - RUBRO - TG - OGASTO - F - FU - SF - EJE - PS - PROG - SP - OBJ - PROY - EST - OBRA - BEN - EG - MI - PR - PED - ITRANS - IGEST - MI - LA - ODS - ET - FF

	Enero	Febrero	Marzo	Abril	Mayo	Junio	Julio	Agosto	Septiembre	Octubre	Noviembre	Diciembre	Total
Clave: 2022 - 17 - 40 - 57 - 8101010 - 01 - 415001 - 2 - 05 - 02 - 302 - P9 - E0011 - 05 - 005 - AV194-000-00000 - H07 - 85000 - 00 - 00 - I1 - G2 - K027-00-00-DG-01-05													
OG: TRANSFERENCIAS INTERNAS OTORGADAS A ENTIDADES PARAESTATALES NO EMPRESARIALES Y NO FINANCIERAS	0.00	0.00	0.00	900.00	816.00	14,785.00	0.00	0.00	0.00	0.00	0.00	0.00	16,501.00
Monto:	0.00	0.00	0.00	900.00	816.00	14,785.00	0.00	0.00	0.00	0.00	0.00	0.00	16,501.00
													Total 16,501.00



Abreviaturas - Clave Presupuestaria: RM:Ramo - UR: Unidad Responsable - UP: Unidad Presupuestal - RUBRO: Rubro de Ingresos - TG: Tipo de Gasto - OGASTO: Objeto del Gasto - F: Finalidad - FU: Función - SF: Subfunción - EJE: Eje Temático - S: Sector - PROG: Programa - SP: Subprograma - OBJ: Objetivos - PROY: Proyecto - EST: Estrategias - OBRA: Obra BEN - Beneficiario - EG: Espacio Geográfico MI: Misión - PR: Propósito Institucional - PED: Indicador Estratégico PED - ITRANS: Indicador Transversal - IGEST: Indicador de Gestión - MI: Meta Indicador LA: Líneas de Acción - ODS: Objetivos de Desarrollo Sostenible - ET: Etiqueta - FF: Fuente de Financiamiento

Presupuesto de Egresos Ejercicio Fiscal 2022
Asignación Presupuestal

Anexo del oficio SFP-CPF-01-1466/2022 - 202203/18877

Ramo: Educación Pública
UR: Organismos Descentralizados
UP: Colegio de Educación Profesional Técnica del Estado de Hidalgo
Proyecto: CENTROS EDUCATIVOS ADECUADOS Y SUFICIENTES PARA EL SERVICIO EDUCATIVO, MEJORADOS
Tipo Oficio: Ordinario

AÑO - RM - UR - UP - RUBRO - TG - OGASTO - F - FU - SF - EJE - PS - PROG - SP - OBJ - PROY - EST - OBRA - BEN - EG - MI - PR - PED - ITRANS - IGEST - MI - LA - ODS - ET - FF

	Enero	Febrero	Marzo	Abril	Mayo	Junio	Julio	Agosto	Septiembre	Octubre	Noviembre	Diciembre	Total
--	-------	---------	-------	-------	------	-------	-------	--------	------------	---------	-----------	-----------	-------

Clave:	2022 - 17 - 40 - 57 - 8101010 - 01 - 415001 - 2 - 05 - 02 - 302 - P9 - E0011 - 05 - 005 - AV195 - 000 - 000000 - H07 - 85000 - 00 - 00 - I1 - G2 - K028 - 00 - 00 - DG - 01 - 05												
OG:	TRANSFERENCIAS INTERNAS OTORGADAS A ENTIDADES PARAESTATALES NO EMPRESARIALES Y NO FINANCIERAS												
Monto:	0.00	0.00	0.00	124,859.00	30,839.00	165,629.00	0.00	0.00	0.00	0.00	0.00	0.00	321,127.00
	0.00	0.00	0.00	124,859.00	30,839.00	165,629.00	0.00	0.00	0.00	0.00	0.00	0.00	321,127.00
													Total 321,127.00



Abreviaturas Clave Presupuestaria: RM:Ramo - UR: Unidad Responsable - UP: Unidad Presupuestal - RUBRO: Rubro de Ingresos - TG: Tipo de Gasto - OGASTO: Objeto del Gasto - F: Finalidad - FU: Función - SF: Subfunción - EJE: Eje Temático - S: Sector - PROG: Programa - SP: Subprograma - OBJ: Objetivos - PROY: Proyecto - EST: Estrategias - OBRA:Obra BEN - Beneficiario - EG: Espacio Geográfico MI: Misión - PR:Proposito Institucional - PED:Indicador -Estratégico PED - ITRANS:Indicador Transversal - IGEST:Indicador de Gestión - Mi:Meta Indicador LA:Lineas de Acción - ODS:Objetivos de Desarrollo Sostenible - ET:Etiqueta - FF:Fuente de Financiamiento

Presupuesto de Egresos Ejercicio Fiscal 2022
Asignación Presupuestal

Anexo del oficio SFP-CPF-01-1466/2022 - 202203/18877

Ramo: Educación Pública
 UR: Organismos Descentralizados
 UP: Colegio de Educación Profesional Técnica del Estado de Hidalgo
 Proyecto: GESTIÓN ADMINISTRATIVA REALIZADA (CONVENIO) (N)
 Tipo Oficio: Ordinario

AÑO	RM	UR	UP	RUBRO	TG	OGASTO	F	FU	SF	EJE	PS	PROG	SP	OBJ	PROY	EST	OBRA	BEN	EG	MI	PR	PED	ITRANS	IGEST	MI	LA	ODS	ET	FF	Total
		Enero	Febrero	Marzo	Abril	Mayo	Junio	Julio	Agosto	Septiembre	Octubre	Noviembre	Diciembre														Total			

Clave:	2022	17	40	57	8101010	01	415001	2	05	02	302	00	E0011	05	005	AY269,000.000000	H07	85000	00	00	00	00	00	00	00	00	00	00	00	1,948,742.00
OG:	TRANSFERENCIAS INTERNAS OTORGADAS A ENTIDADES PARAESTATALES NO EMPRESARIALES Y NO FINANCIERAS																													
Monto:	0.00	0.00	0.00	0.00	771,414.00	624,914.00	552,414.00	0.00	0.00	0.00	0.00	0.00	0.00	0.00	0.00	0.00	0.00	0.00	0.00	0.00	0.00	0.00	0.00	0.00	0.00	0.00	0.00	0.00	1,948,742.00	
	0.00	0.00	0.00	0.00	771,414.00	624,914.00	552,414.00	0.00	0.00	0.00	0.00	0.00	0.00	0.00	0.00	0.00	0.00	0.00	0.00	0.00	0.00	0.00	0.00	0.00	0.00	0.00	0.00	0.00	1,948,742.00	
	Total 1,948,742.00																													



Abreviaturas Clave Presupuestaria: RM:Ramo - UR: Unidad Responsable - UP: Unidad Presupuestal - RUBRO: Rubro de Ingresos - TG: Tipo de Gasto - OGASTO: Objeto del Gasto - F: Finalidad - FU: Función - SF: Subfunción - EJE: Eje Temático - S: Sector - PROG: Programa - SP: Subprograma - OBJ: Objetivos - PROY: Proyecto - EST: Estrategias - OBRA:Obra BEN - Beneficiario - EG: Espacio Geográfico MI: Misión - PR:Propósito Institucional - PED:Indicador - Estratégico PED - ITRANS:Indicador Transversal - IGEST:Indicador de Gestión - MI:Meta Indicador LA:Lineas de Acción - ODS:Objetivos de Desarrollo Sostenible - ET:Etiqueta - FF:Fuente de Financiamiento

